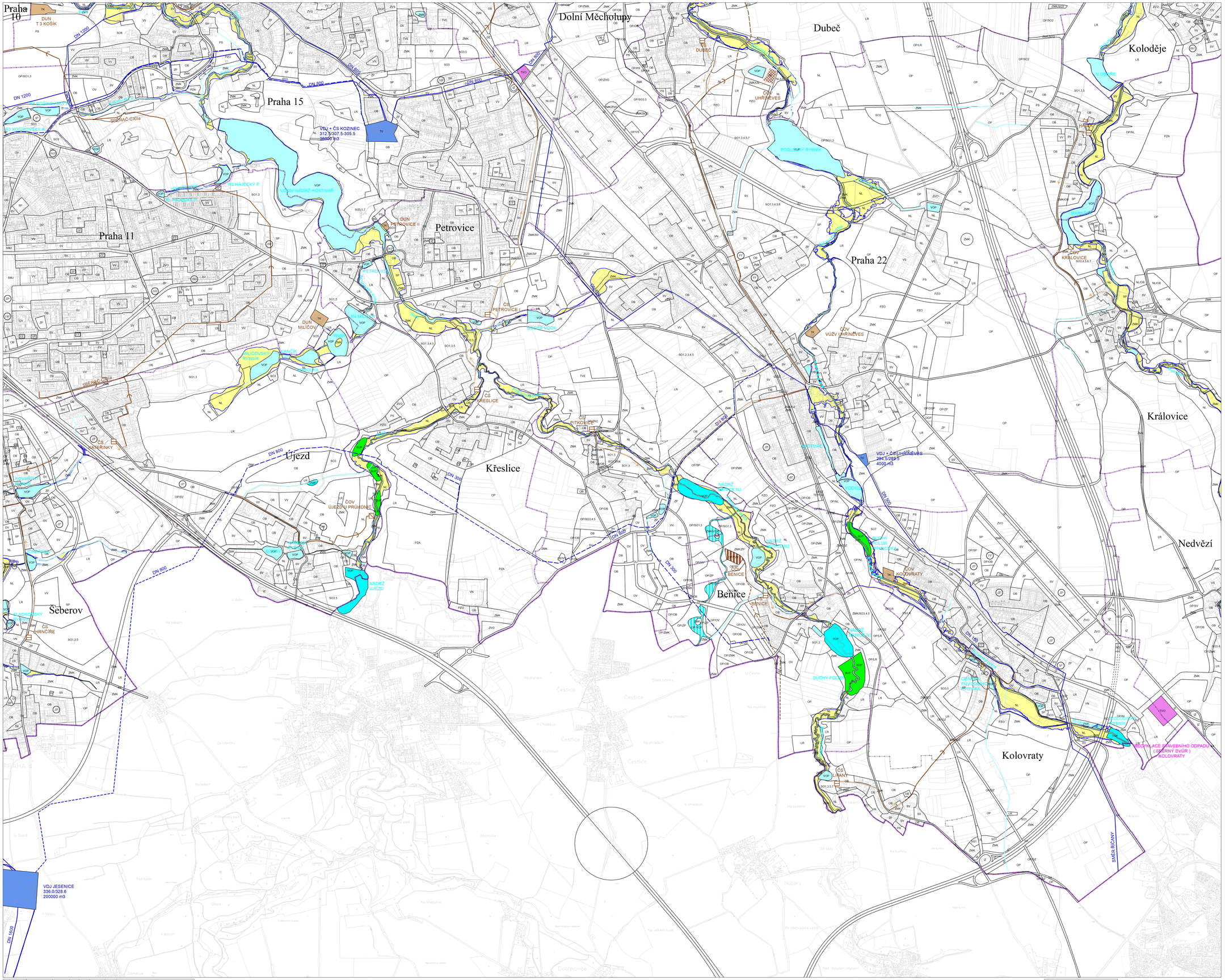

LEGENDA:

VODNÍ TOKY A PLOCHY

ZÁVAZNÉ PRVKY

STÁVAJÍCÍ | NÁVRH | ÚZEMNÍ REZERVA

- VODNÍ PLOCHA, NÁDRŽ, RYBNÍK, MRTVÉ RAMENO TOKU
- VODNÍ PLOCHA, NÁDRŽ, RYBNÍK, MRTVÉ RAMENO TOKU - NAVRHOVANÁ NA ZMĚNU VYUŽITÍ
- SUCHÁ NÁDRŽ (POLDR)
- VODNÍ TOK, KANÁL, NÁHON
- ZATRUBNĚNÝ TOK
- REVITALIZACE, ÚPRAVA, OBNOVA TOKU, VYČIŠTĚNÍ KORYTA
- PROTIPOVODŇOVÁ OPATŘENÍ
- VODNÍ ELEKTRÁRNA
- VODNÍ PLOCHA BEZ SPECIFIKACE ROZLOHY A PŘESNÉHO UMÍSTĚNÍ V RÁMCI JINÉ PLOCHY S ROZDÍLNÝM ZPŮSOBEM VYUŽITÍ

LIMITY

- ZÁPLAVOVÁ ÚZEMÍ (VE SMYSLU ZÁKONA č. 254/2001 Sb.)

ZÁSOBOVÁNÍ VODOU

ZÁVAZNÉ PRVKY

STÁVAJÍCÍ | NÁVRH | ÚZEMNÍ REZERVA

- VODOVOD - PITNÁ VODA
- VODOVOD - UŽITKOVÁ VODA
- RUŠENÝ ŘAD
- REKONSTRUOVANÝ ŘAD
- PLOCHA VODÁRENSKÝCH ZAŘÍZENÍ
- PLOCHA VODÁRENSKÝCH ZAŘÍZENÍ NAVRHOVANÁ NA ZMĚNU VYUŽITÍ
- VODÁRENSKÉ ZAŘÍZENÍ PLOCHA MENŠÍ NEŽ 0.25 ha

ODKANALIZOVÁNÍ

ZÁVAZNÉ PRVKY

STÁVAJÍCÍ | NÁVRH | ÚZEMNÍ REZERVA

- STOKA
- KANALIZAČNÍ VÝTLAK
- RUŠENÁ STOKA
- PLOCHA KANALIZAČNÍCH ZAŘÍZENÍ
- PLOCHA KANALIZAČNÍCH ZAŘÍZENÍ NAVRHOVANÁ NA ZMĚNU VYUŽITÍ
- ČISTÍRNA ODPADNÍCH VOD PLOCHA MENŠÍ NEŽ 0.25 ha
- DEŠŤOVÁ USAZOVACÍ NÁDRŽ PLOCHA MENŠÍ NEŽ 0.25 ha
- ČERPACÍ STANICE
- PODZEMNÍ RETENČNÍ NÁDRŽ

ODPADY

ZÁVAZNÉ PRVKY

STÁVAJÍCÍ | NÁVRH | ÚZEMNÍ REZERVA

- PLOCHA ZNEŠKODŇOVÁNÍ ODPADŮ
- PLOCHA ZNEŠKODŇOVÁNÍ ODPADŮ - NAVRHOVANÁ NA ZMĚNU VYUŽITÍ

ZÁVAZNÉ PRVKY HLAVNÍHO VÝKRESU

- OP SD — NÁVRH / ÚZEMNÍ REZERVA
- 13 — PLOCHA S ROZDÍLNÝM ZPŮSOBEM VYUŽITÍ OBRÁZLOŽ MENŠÍ NEŽ 2500 m² V RÁMCI JINÉ PLOCHY
- OP — PLOCHA S ROZDÍLNÝM ZPŮSOBEM VYUŽITÍ BEZ SPECIFIKACE ROZLOHY A PŘESNÉHO UMÍSTĚNÍ V RÁMCI JINÉ PLOCHY

PRVKY MAPOVÉHO DÍLA

- HRANICE MĚSTSKÝCH ČÁSTÍ
- HRANICE KATASTRÁLNÍCH ÚZEMÍ

ÚZEMNÍ PLÁN SÍDELNÍHO ÚTVARU HL. M. PRAHY

(c) Institut plánování a rozvoje hl. m. Prahy, 2024

ÚZEMNÍ PLÁN SÍDELNÍHO ÚTVARU HL. M. PRAHY			
	Zpracoval:	Útvar rozvoje hl. m. Prahy, Hradčanské nám. 8, Praha 1	Paré č.:
	Ředitel:	Ing. arch. Karel Hejtmánek	
1999	Vedoucí architekt ÚPn:	Ing. arch. Petr Durdík	

Úplné znění Územního plánu sídelního útvaru hl. m. Prahy ve znění změn vydaných k 12. 9. 2024

VÝKRES č. 9 - VODNÍ HOSPODÁŘSTVÍ A ODPADY

MĚŘÍTKO 1 : 10 000

(c) Institut plánování a rozvoje hl. m. Prahy, 2024

LIST č. 10

1	2	3	14
4	5	6	7
8	9	10	11
12	13	15	16

Polohopisný podklad na území hl. m. Prahy:
Jednotná digitální mapa Prahy, stav k 1.7.2005
(c) Institut městské informatiky hl. m. Prahy, 2006
Polohopisný podklad mimo území hl. m. Prahy:
Státní mapa 1:5000 - odvozená, stav k 1.1.1997
(c) Zeměměřický úřad, 1997